

Ogni giorno Niké
conquista
imprese
eccellenti

Andy Warhol
Campbell's Soup Cans -1962

Gli applicativi
Niké specializzati
per il settore
alimentare

VOGLIAMO VERIFICARE, CON VOI, LE GARANZIE DEI NOSTRI APPLICATIVI

- Esperienza nel vostro specifico settore merceologico,
- Importanti **Referenze**, tutte quante verificabili,
- Duratura fidelizzazione dei nostri clienti

Sentiamoci o scriveteci, vi daremo tutti i dettagli in merito

P.S.: dal primo ottobre abbiamo lanciato una interessante occasione economica, per l'acquisto delle nostre App

Ogni giorno Niké
conquista
imprese
eccellenti

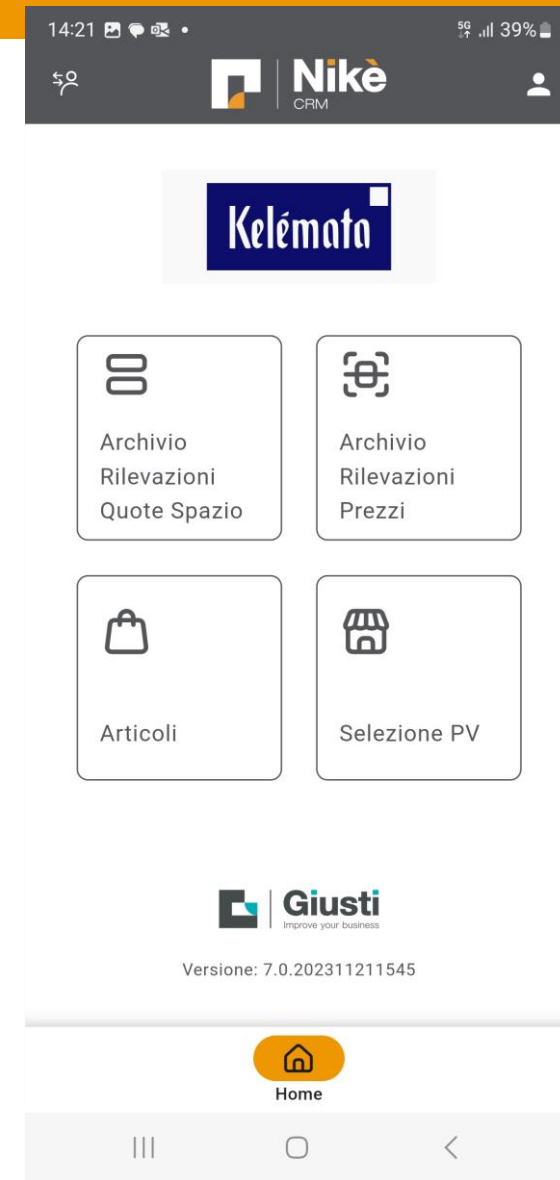
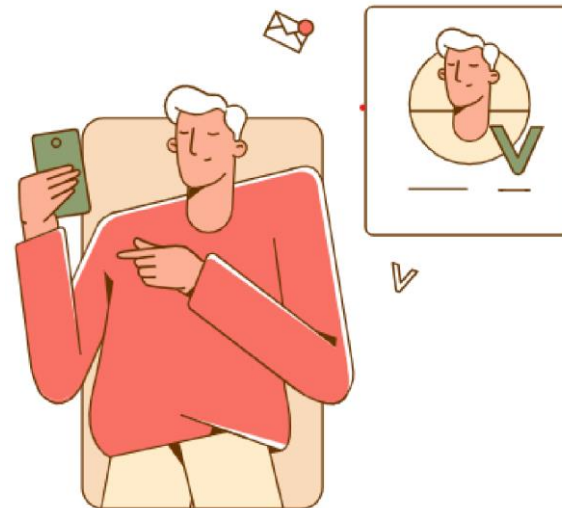

Competenza ed Esperienza

Monitoraggio dei punti vendita

La ricca dotazione di funzionalità sviluppate per tanti settori commerciali, rimane disponibile nella solida e ben collaudata base standard targata NikéSFA.

Con Niké Rilevazioni, l'impianto standard diventa la base ideale per gestire un'attività, quella della rilevazione prezzi presso il punto vendita.

Il nostro cliente può contare su Niké Rilevazioni, una soluzione brillante e pratica per gestire il monitoraggio marketing nei punti vendita

- Controlla le dinamiche di scaffale dei tuoi prodotti e della concorrenza
- Strumento marketing per le iniziative promozionali
- Strategico memo attivo sulle regole commerciali
- Occhi puntati su prodotti, prezzi, posizionamento e conformità delle promozioni...
- Multiplatforma: Flutter (Android e iOS)

Ogni giorno NIKE' conquista imprese eccellenti

Monitoraggio teleguidato

Nikè Rilevazioni è un'App specializzata nell'attività di monitoraggio marketing nei punti vendita indicati dall'azienda. Si tratta di un'App teleguidata che accompagna e suggerisce al rilevatore quali sono gli elementi che interessano l'impresa, per monitorare, correggere e creare nuove iniziative promozionali.

Molte delle caratteristiche di base sono state sviluppate per quei settori commerciali specifici in cui le aziende, lavorando maggiormente con la grande distribuzione, devono monitorare l'applicazione degli accordi marketing stipulati o, quanto meno, ottenere un riscontro sul campo delle varie iniziative promozionali.

Punto Vendita	P.V.	Cod.PV SAP
COOP ADRIATICA VIA AMILCARE PONCHIELLI 23, BOLOGNA	23429	23429
COOP ADRIATICA VIA ANDREA COSTA 156/160, BOLOGNA		
COOP ADRIATICA VIALE TITO CARNACINI 37/39, BOLOGNA		
COOP ADRIATICA VIA PIO LA TORRE 5 - A, CASTEL MAGGIORE		
COOP ADRIATICA VIA MARTIRI DELLE FOIBE 4, SAN LAZZARO		
COOP ADRIATICA VIA MARCO EMILIO LEPIDO 184, BOLOGNA		
COOP ADRIATICA VIA GIOVANNI AMENDOLA 129, IMOLA		
COOP ADRIATICA		

The "Scheda Punto Vendita" form includes the following fields:

- P.V.: 23429
- Cod.PV SAP: 23429
- Ragione Sociale: COOP ADRIATICA
- Indirizzo: VIA ANDREA COSTA 156/160
- C.A.P.: [Empty]
- Pr.: BO
- Città: BOLOGNA
- Nazione: Italia
- Telefono: [Empty]
- E-mail: [Empty]

Multiplatforma

Disponibile per le piattaforme Android e iOS, Nikè Rilevazioni è dunque un ottimo e strategico osservatorio. L'attività, infatti, punta i riflettori sul rilevamento delle informazioni relative a prodotti, prezzi, posizionamento, conformità delle promozioni e altro, con riferimento anche ai prodotti della concorrenza.

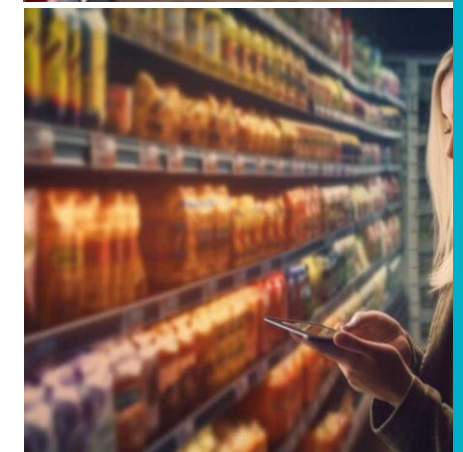
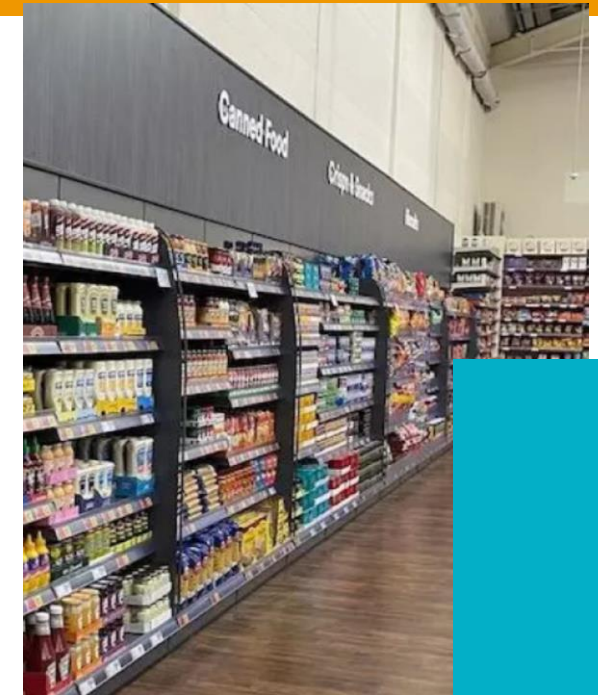
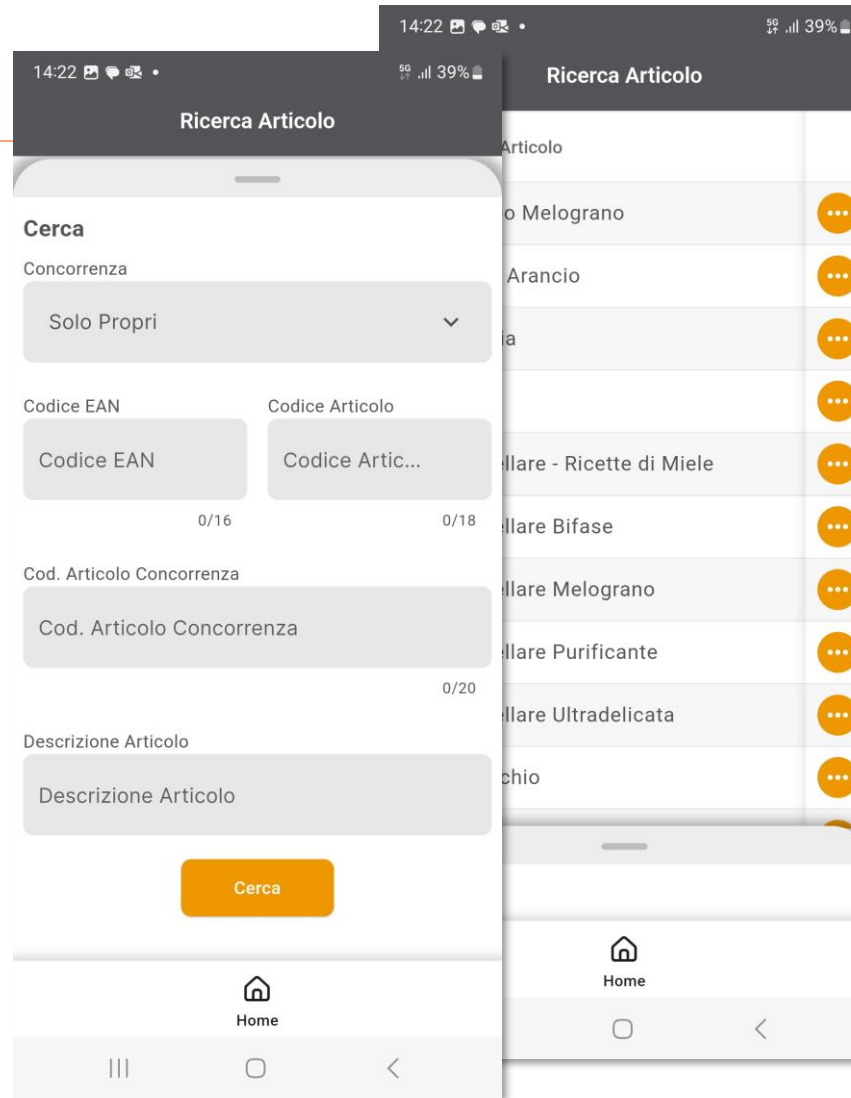

Competenza ed Esperienza

Gestione in autonomia aziendale

La sezione "Rilevazioni" sul BackOffice consente all'azienda di gestire l'attività, con un ampio spazio dedicato alla gestione delle "criticità" rilevate sui punti vendita.

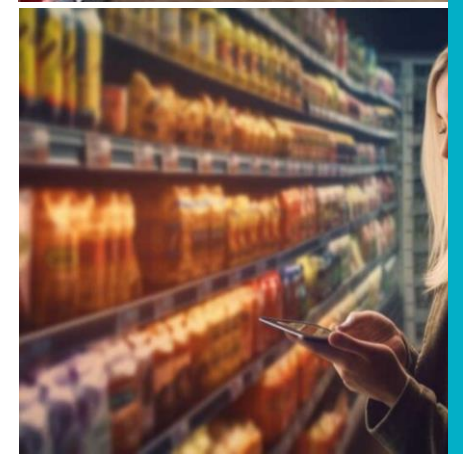
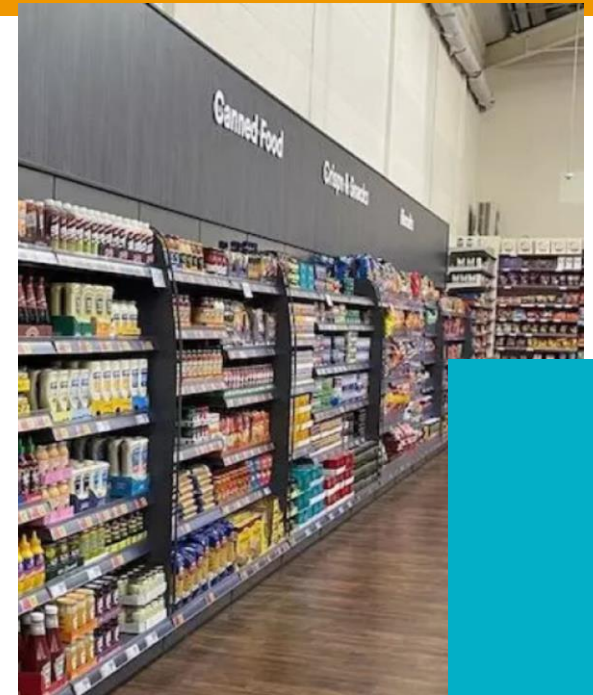

Ogni giorno NIKE' conquista imprese eccellenti

Competenza ed Esperienza

Controllo del flusso d'informazioni

Nikè Rilevazioni offre un controllo semplificato ed efficace sugli aspetti più importanti per un'azienda come la posizione e l'assortimento, offrendo un flusso di informazioni fondamentali per svolgere indagini il più accurate possibili, utili per correggere o incrementare la struttura delle promozioni e valutare se gli accordi quadro con le centrali d'acquisto sono o meno rispettati. Una serie di vantaggi per eccellenza, che trasformano un'app di semplice notazione in una sorta di facilitatore, un memo attivo che assicura il monitoraggio delle regole commerciali.

ELENCO RILEVAZIONI interno

Cerca:

C	Alert	Ragione Sociale	Data Ril.	Soggetto
Q		ALF SPA	28/11/2023 12:16:21	BUOSO - Ril. BUOSO
Q		COOP ADRIATICA	23/11/2023 12:42:51	BENAZZI - Ril. BENAZZI
Q		COOP ADRIATICA	23/11/2023 12:22:55	BENAZZI - Ril. BENAZZI
Q		COOP ADRIATICA	23/11/2023 11:56:15	BENAZZI - Ril. BENAZZI
Q		COOP ADRIATICA	23/11/2023 11:52:00	BENAZZI - Ril. BENAZZI
Q		COOP ADRIATICA	23/11/2023 11:09:08	BENAZZI - Ril. BENAZZI
Q		ALF SPA	21/11/2023 15:54:35	BUOSO - Ril. BUOSO
Q		ALF SPA	21/11/2023 15:53:41	BUOSO - Ril. BUOSO
Q		UNICOOP FIRENZE SCARL	21/11/2023 14:46:41	MELLINI - Ril. MELLINI
Q		GOTTARDO SPA	21/11/2023 14:08:33	BENAZZI - Ril. BENAZZI
Q		NOVACOOP SCARL	16/11/2023 12:57:35	BENAZZI - Ril. BENAZZI
Q		BENNET SPA	09/11/2023 18:02:56	Ins01 - Mauro Grilli
Q		BENNET SPA	08/11/2023 11:35:30	BENAZZI - Ril. BENAZZI
Q		BENNET SPA	07/11/2023 11:00:57	BENAZZI - Ril. BENAZZI
Q		BENNET SPA	31/10/2023 14:14:38	BENAZZI - Ril. BENAZZI
Q		UNICOOP FIRENZE SCARL	31/10/2023 14:11:39	BENAZZI - Ril. BENAZZI
Q		ESSELUNGA SPA	27/10/2023 17:16:59	BENAZZI - Ril. BENAZZI
Q		UNICOOP FIRENZE SCARL	27/10/2023 17:04:02	BENAZZI - Ril. BENAZZI
Q		BENNET SPA	27/10/2023 17:00:51	BENAZZI - Ril. BENAZZI
Q		BENNET SPA	23/10/2023 15:51:29	BUOSO - Ril. BUOSO
Q		BENNET	23/10/2023 15:41:13	BUOSO - Ril. BUOSO
Q		ITALMARK GRUMELLO	23/10/2023 15:39:57	BUOSO - Ril. BUOSO
Q		UNICOOP FIRENZE SCARL	23/10/2023 10:46:12	BENAZZI - Ril. BENAZZI
Q		IPER MONTEBELLO SPA	23/10/2023 09:49:23	BUOSO - Ril. BUOSO
Q		DIMAR SPA	23/10/2023 09:48:00	BUOSO - Ril. BUOSO

Da 1 a 25 di 32 righe

Indietro 1 2 Avanti

mercoledì 29 novembre 2023

Giusti Improve your business

RILEVAZIONE

Elenco Rilevazioni

Rilevazione del: Numero:

Cerca:

Descrizione	Prezzo	Prz. Cons.	Prz. Acq.	Prz. Promo	Prz. Taglio	Pos.
Acqua Micellare Melograno	12,4	0	0	10	2,4	

Indietro 1 Avanti

Referente Aziendale

Giusti Improve your business

Ogni giorno NIKE' conquista imprese eccellenti

Competenza ed Esperienza

Funzionalità

Già nella versione standard le app Nikè Rilevazioni coprono tra il 90 e il 100% delle specifiche necessarie a soddisfare l'area marketing dell'impresa, grazie al complesso ben organizzato e funzionale delle informazioni e dei dati condivisi.

Una serie di facilitazioni ne potenziano la fruibilità, assicurando risparmio di tempo e la razionale gestione dei dati.

Qualche esempio?

- Ogni rilevazione può essere corredata di foto;
- Il codice viene scansionato;
- Promozione, prezzo rilevato, prezzo promo, taglio prezzo...
- Rilevazione prodotti in concorrenza;
- Storico;
- Prodotti da monitorare, anche per singolo rilevatore.

14:25 5G 39%

Rileva Prodotto

Ricerca Camera Scan Righe

Concorrenza Rottura di stock Fuori assortimento

Posizionamento

Codice EAN 0/16 Codice Articolo 0/18

Cod. Articolo Concorrenza 1/12

Salva e Chiudi Salva e Continua

5G 39%

Rileva Prodotto

Articolo Concorrenza 0/20

Descrizione Articolo 0/50

Promozione

seleziona un'opzione

Rilevato 0 Prz. Promo 0

1/12 1/12

Salva e Chiudi Salva e Continua

Ogni giorno NIKE' conquista imprese eccellenti

Competenza ed Esperienza

Vantaggi

- Intuitivo, semplice nell'uso, con percorsi operativi già tracciati e facili da ricordare.
- Pratico, diviso in due moduli: uno lato azienda strutturato per il personale interno e l'altro diretto, ampio e comodo per gli utenti periferici che svolgono il lavoro di rilevazione, dove i dati da rilevare sono chiari e ordinati.
- Ogni utente ha una specifica profilazione operativa.
- Alle ampie funzionalità standard si possono sommare le specifiche operative per l'azienda a cui sono destinate le app.

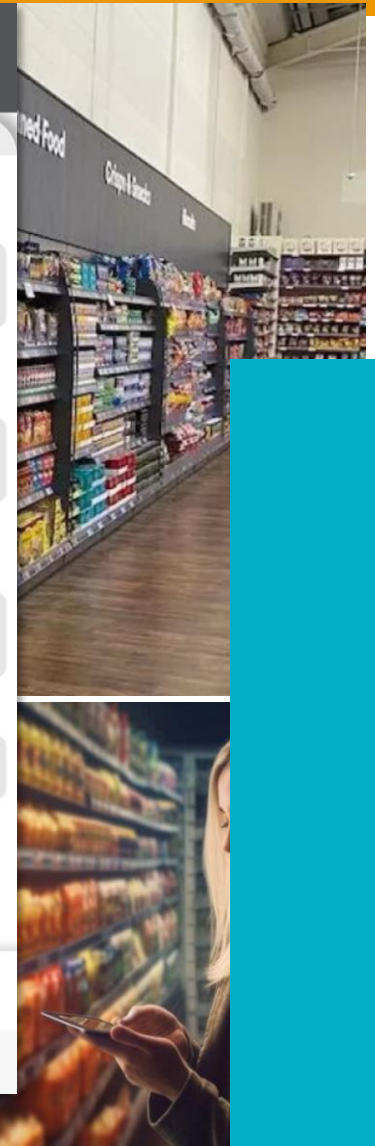

Ogni giorno NIKE' conquista imprese eccellenti

Competenza ed Esperienza

Integrazioni e lo scambio dati

La struttura di Nikè Rilevazioni può accogliere con facilità e spesa ridotta le richieste alle quali l'azienda non può rinunciare. L'attività di customizzazione prevede non solo un supporto consulenziale da parte del nostro personale, ma anche un iter che prevede: la condivisione del documento tecnico/operativo, lo sviluppo, l'installazione e il collaudo.

Lo scambio dei dati da e per il gestionale aziendale è immediato, utilizzando i connettori già attivi e funzionanti per i più comuni gestionali, oppure tramite l'utilizzo di file CSV/Excel. Al solito, con facilità e spesa ridotta possiamo sviluppare nuovi connettori di scambio dati.

Soggetti	Utenti	Tabelle	Rilevazioni Pt.Vendita	Rilevazioni Prodotti	Gestione Settings
Definizione degli accordi commerciali	Definizione degli Utenti Nike	Compilazione delle tabelle di decodifica	Gestione Pt.Vendita per Rilevazioni	Gestione Prodotti per Rilevazioni	Gestione Settings

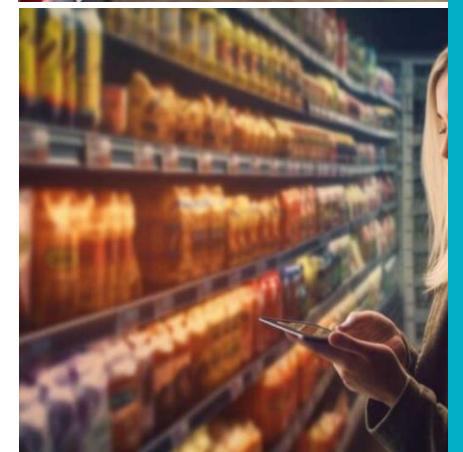
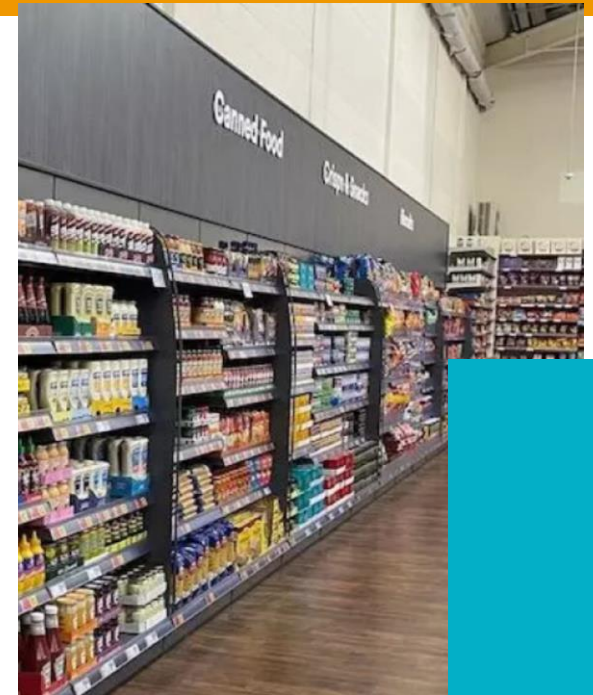

Ogni giorno NIKE' conquista imprese eccellenti

Integrazione di Niké con le piattaforme ERP

Alcune delle piattaforme ERP integrate con Niké per lo scambio dati

SAP

SAP Business One

Microsoft Dynamics NAV e BC365

Zucchetti

TeamSystem

.....

